FÜR HANDWERK, DAS ÜBERZEUGT.

INSTRUCTIONS DE POSE

BLANKE DIBA-LINE 2.0

Évacuation linéaire en inox adaptée aux faibles hauteurs de montage avec bride d'étanchéité pré-intégrée à l'usine pour le système d'étanchéité composite BLANKE DIBA

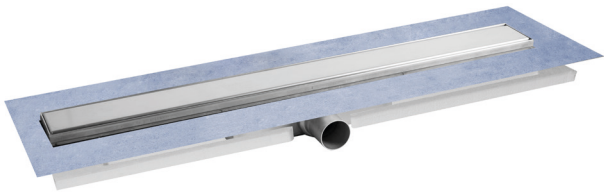

Caractéristiques

BLANKE DIBA-LINE 2.0 est un caniveau d'évacuation en acier inoxydable avec une bride d'étanchéité montée en usine. La rigole en inox composée d'un manchon de raccordement et d'un siphon monobloc permet une évacuation rapide et efficace des eaux usées.
Le caniveau d'évacuation est disponible en deux hauteurs de montage. Celui dont la hauteur de montage est de 54mm est doté d'un manchon de raccordement DN 40, celui d'une hauteur de montage de 72mm d'un manchon de raccordement DN 50.
La bride d'étanchéité montée en usine dans le caniveau se raccorde au système d'étanchéité composite BLANKE DIBA de manière sécurisée. Le cadre de la grille réglable en hauteur et la grille multifonction permettent une finition en acier inoxydable ou avec du carrelage.

Utilisations

Le corps d'avaloir est classé dans la catégorie K3 conformément à la norme DIN EN 1253-1. Le débit d'écoulement s'élève à 0,61 l/s.

> Maisons individuelles
> Immeubles collectifs
> Hôtels
> Douches dans des établissements sportifs
> Espaces bien-être / spa

FÜR HANDWERK, DAS ÜBERZEUGT.

INSTRUCTIONS DE POSE

BLANKE DIBA-LINE 2.0

Évacuation linéaire en inox adaptée aux faibles hauteurs de montage avec bride d'étanchéité pré-intégrée à l'usine pour le système d'étanchéité composite BLANKE DIBA

1 Déterminer la hauteur de montage, nettoyer la zone de montage, fixer le bloc d'installation à même le sol à l'aide d'une colle à carrelage, en veillant à la mise à niveau. Lors de la détermination de la hauteur de montage, tenir compte du manchon tubulaire et, le cas échéant, l'encastrer.

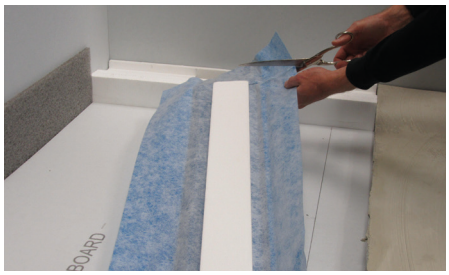

2 Découper la bride d'étanchéité dans les angles concernés et, après durcissement de la colle à carrelage, introduire le corps en inox dans le bloc d'installation.

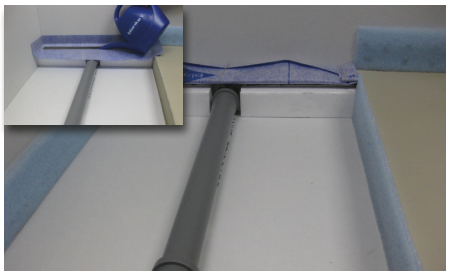

3 RACCORDER LE SYSTÈME BLANKE DIBA-LINE 2.0 au système d'évacuation des eaux de l'immeuble, en appliquant une pente de 2 %, puis vérifier l'étanchéité. Ensuite, positionner le noyau protecteur dans l'évacuation linéaire.

4 Pour tous les éléments de construction montants, une bande isolante périphérique doit être installée. Effectuer une chape en mortier dans les règles de l'art et niveler la surface en faisant glisser le bloc d'installation dans un mouvement rapide. Le côté large du bloc d'installation servira d'outil de nivellement. Une pente de 2 % doit être respectée.

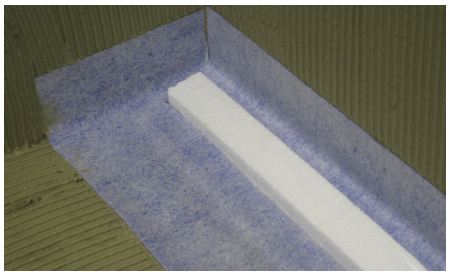

5 Après durcissement de la chape, fixer la bride d'étanchéité contre la paroi et au sol à l'aide d'une colle à carrelage et d'une truelle dentée de 4 mm. Ensuite, mettre en place le système d'étanchéité composite BLANKE DIBA en suivant les instructions de pose que nous avons fournies.

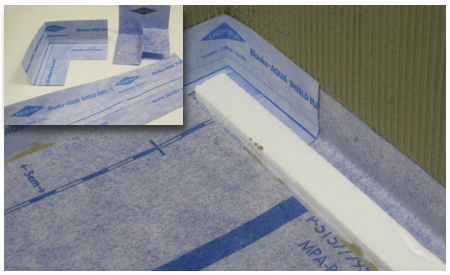

6 Les angles et zones de raccordement doivent être davantage protégés à l'aide des composants du système BLANKE DIBA CORN-I ou A, DIBA-KEIL et des bandes d'étanchéité. Le collage doit être réalisé à l'aide du produit BLANKE DIBA-COLL.

7 Le carrelage doit être réalisé en couches minces conformément aux normes et règles en vigueur. Réaliser le deuxième niveau d'évacuation entre le revêtement du sol et la bride d'étanchéité au niveau de la rigole à l'aide de ciment et sans espace vide. Des jonctions entre la paroi et le sol peuvent être réalisées avec nos profilés BLANKE AQUA.

8 Retirer le noyau protecteur et introduire le siphon depuis l'intérieur dans le système BLANKE DIBA-LINE 2.0. Ensuite, positionner le cadre de la grille à l'aide des rehausses de la grille fournies et sceller le cadre de manière à conserver une élasticité permanente à l'aide d'un silicone à réticulation neutre à appliquer au niveau des jointures entre les carreaux muraux et le sol.

9 Positionner le cache dans le cadre de la grille. En cas de finition carrelée, une bande de carrelage doit être fixée à l'arrière du cache à l'aide du produit BLANKE DIBA-COLL et positionnée dans le cadre de la grille. Le cadre de la grille est adapté pour des épaisseurs de carrelage allant jusqu'à 10 mm.

Attention : Avant toute installation, veuillez lire attentivement les consignes fournies dans nos fiches techniques actuelles. Veuillez respecter également les normes en vigueur.

Blanke Systems GmbH & Co. KG

Stenglingser Weg 68-70
58642 Iserlohn / Allemagne

T +49 (0)2374 507-0
F +49 (0)2374 507-4230

E info@blanke-systems.de
I www.blanke-systems.de